

# PREVISÃO MENSAL JUNHO 2026

“CHUVA EM JUNHO  
MORDEDURA DE VÍBORA

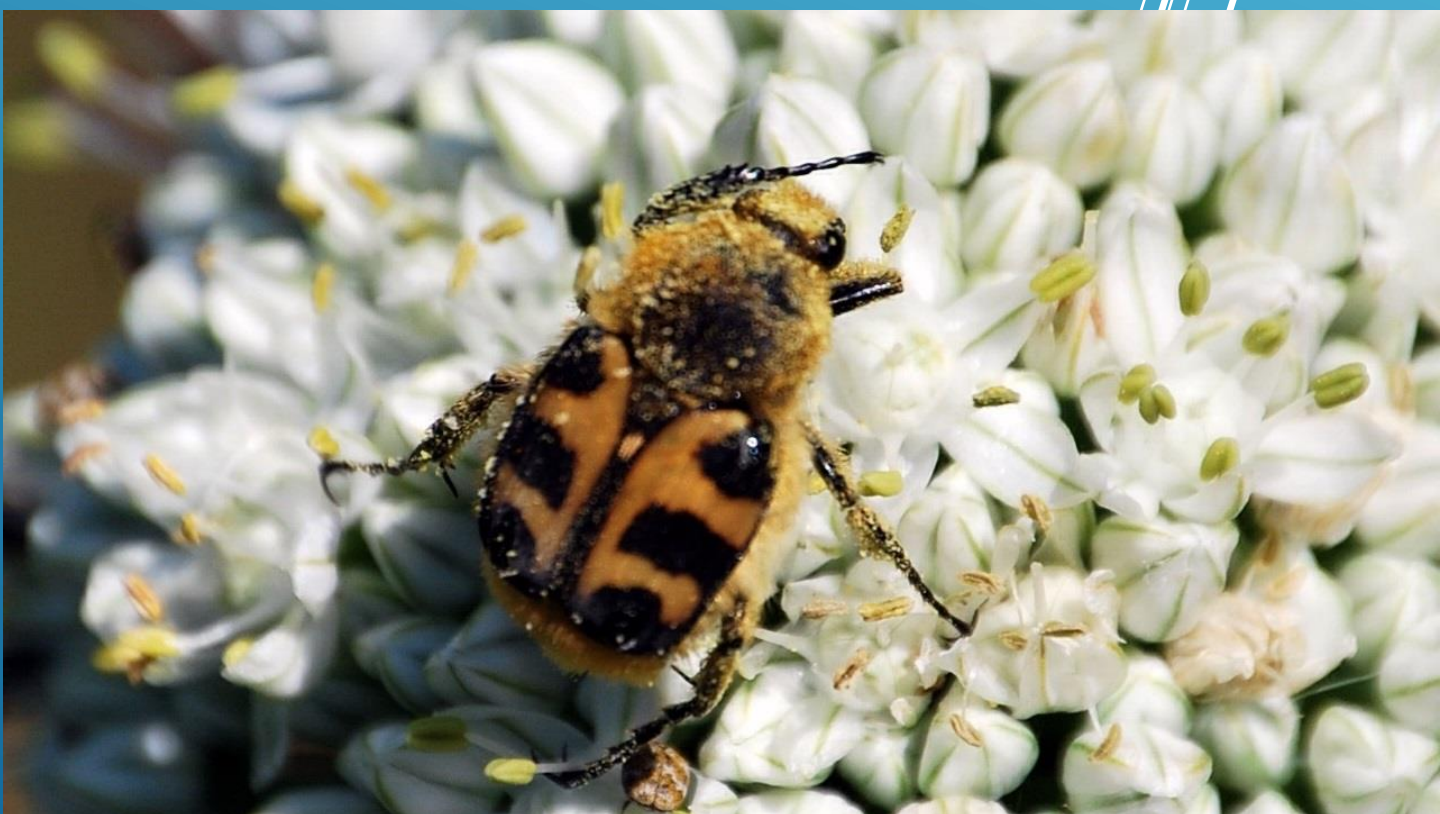

# A Planoclima prevê para o mês de Junho 2026:

Prevemos para o mês de Junho padrões distintos de semana a semana.

1ª Semana com início Fresco e Húmido, depois mais seco e aquecer na 2ª, na 3ª Turbulento e por último na 4ª Soalheiro e Quente. Desta forma, na 1ª um início ameno e fresco, ora um dia de chuva fraca a Norte, ora um dia de sol. Para a 2ª semana início Ameno no Litoral mas aquecer a meio e no Interior tempo Quente, mas possível trovoadas no fim. Depois, na 3ª semana probabilidade de uma depressão em altitude que poderão originar a formação de aguaceiros e trovoadas em todo o território. Na 4ª semana existe a possibilidade de tempo mais soalheiro e temperaturas a subirem. A Precipitação neste mês poderá ficar perto da Média , mas Norte acima (em especial na 1ª e 2ª semana). Já a Temperatura perto da Média mas a Sul abaixo da mesma. (MÉDIA 1991-2020).

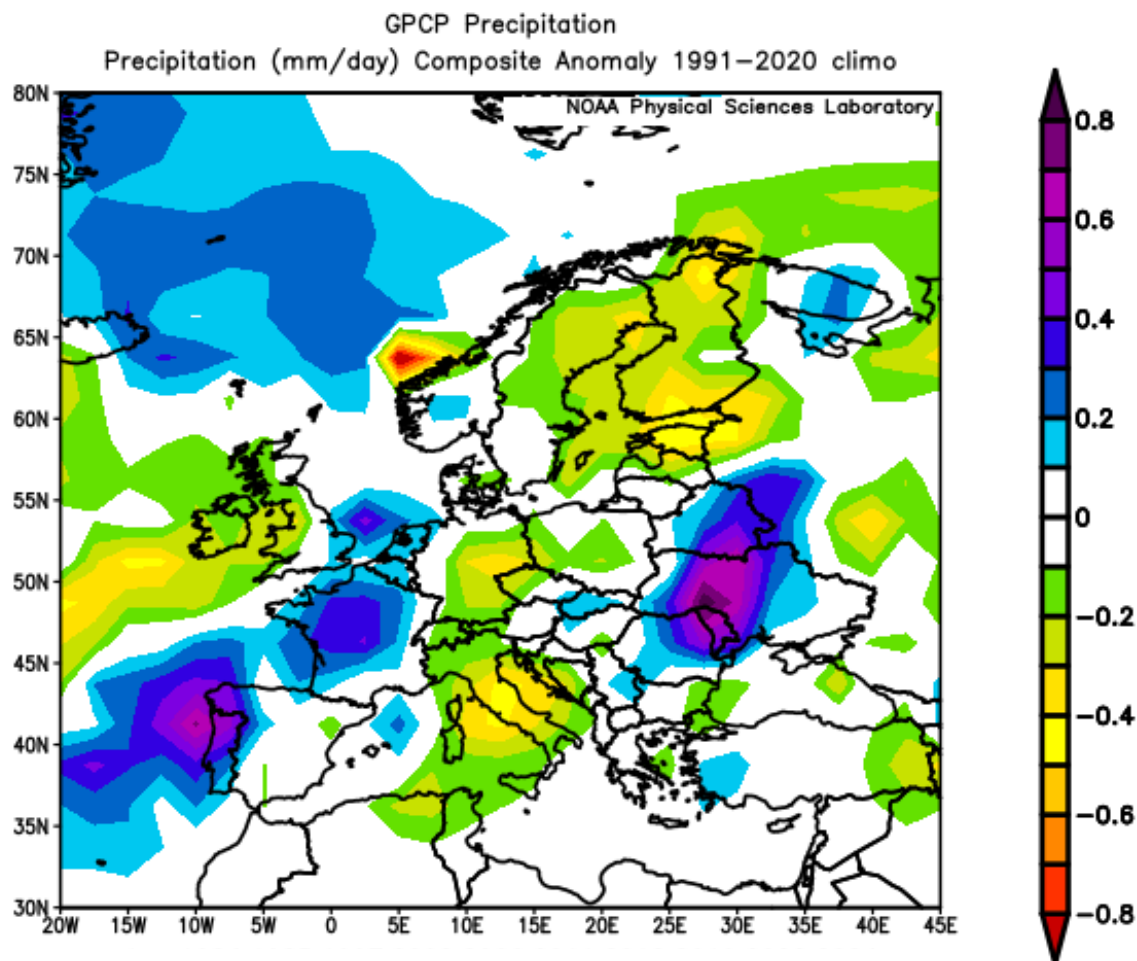

## Compósito Anomalia Temperatura Superfície

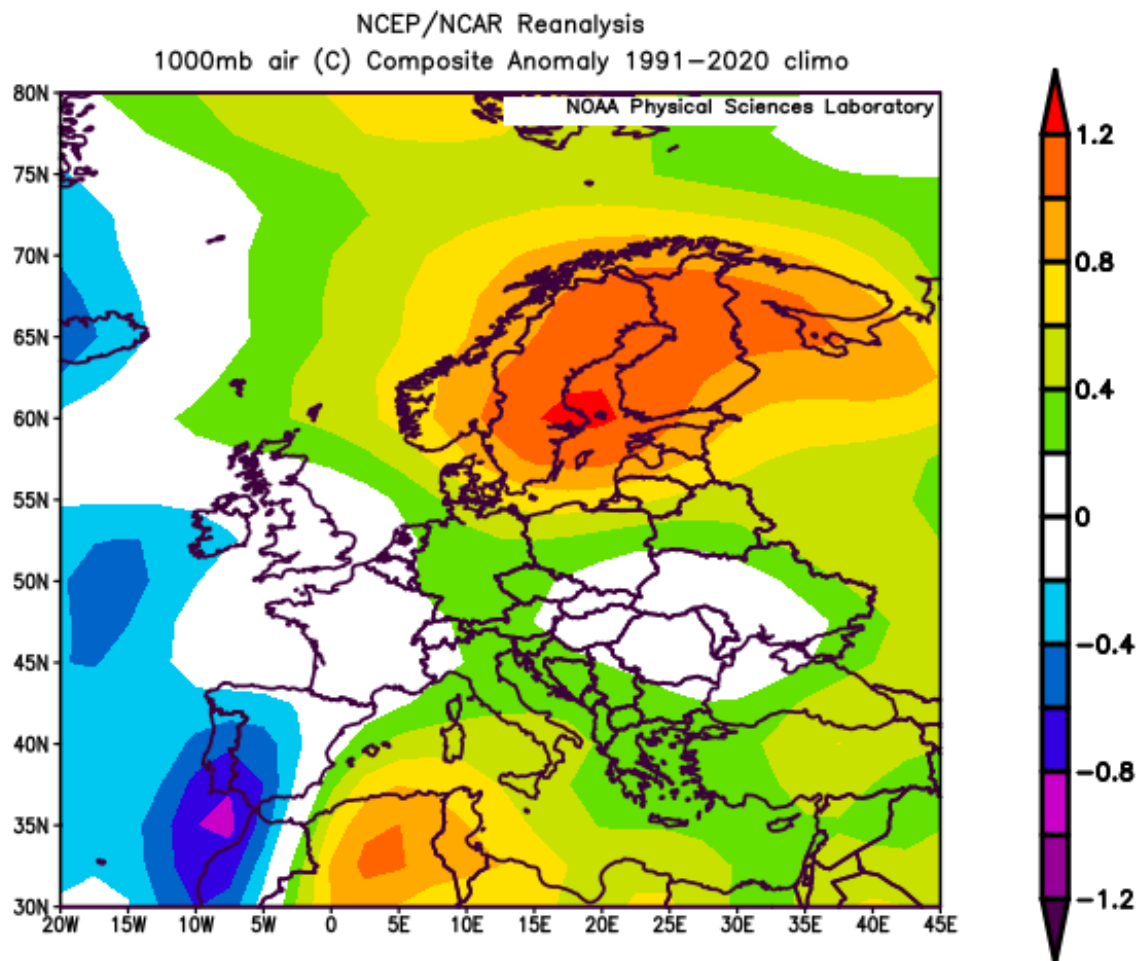

# PRECIPITAÇÃO JUNHO 2026

PUBLICADO EM 03.06.2026

**ACIMA DO NORMAL  
+50%**

**ACIMA DO  
NORMAL +50%**

**PERTO DO NORMAL  
+/-25%**

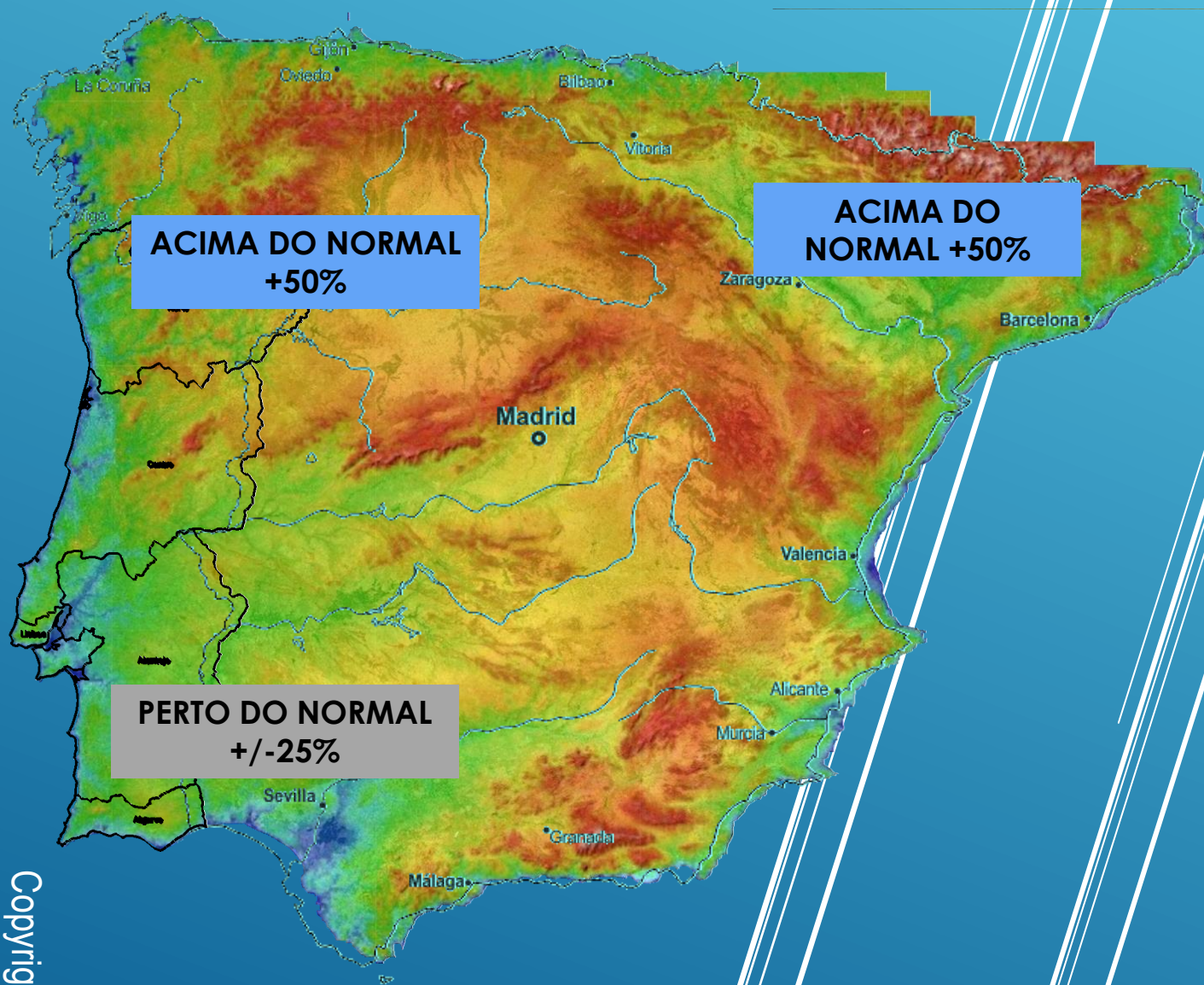

# TEMPERATURA JUNHO 2026

PUBLICADO EM 03.06.2026

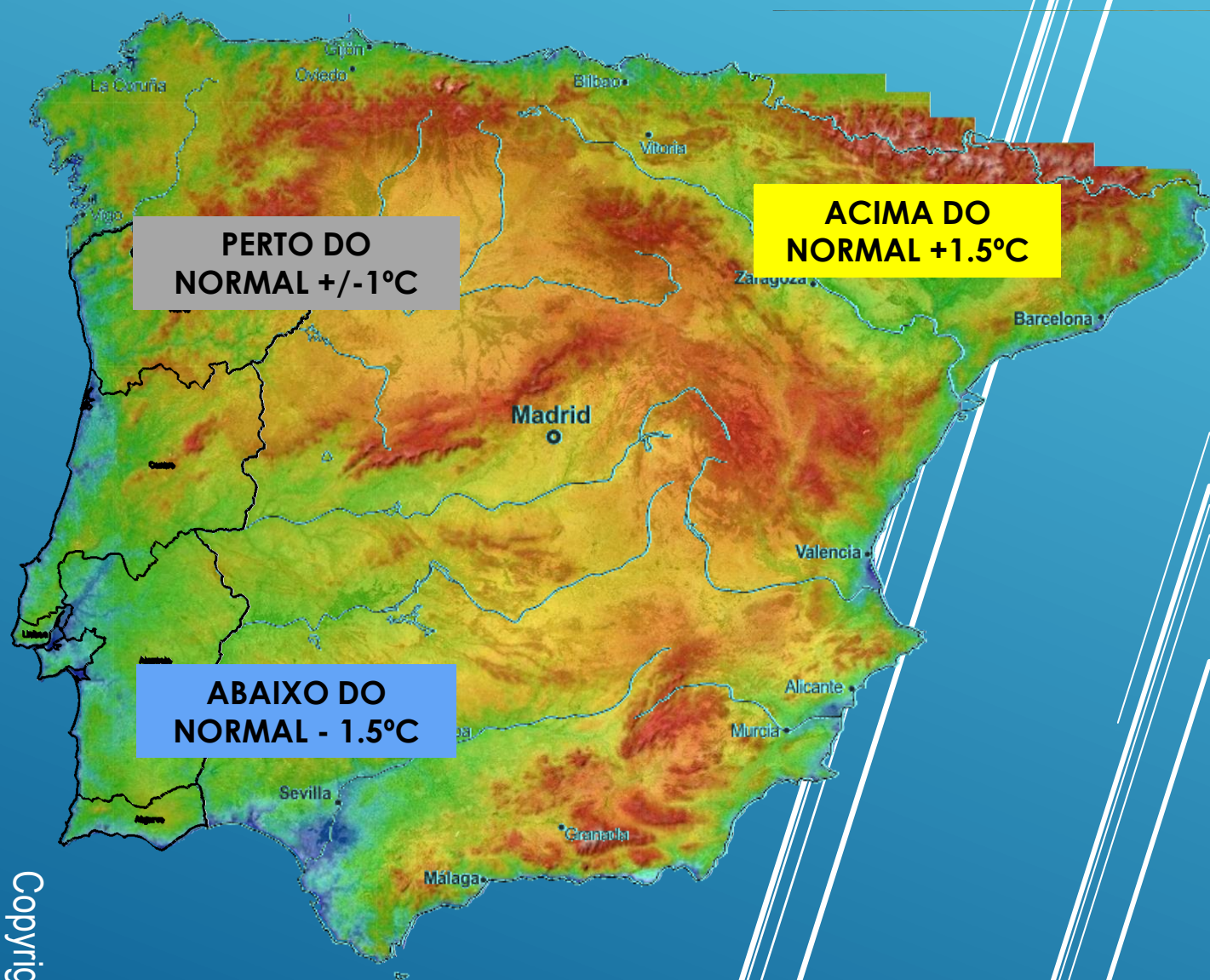

Prevê-se um padrão atmosférico inicial algo húmida a norte e com nortada. Depois a ficar soalheiro e aquecer no fim

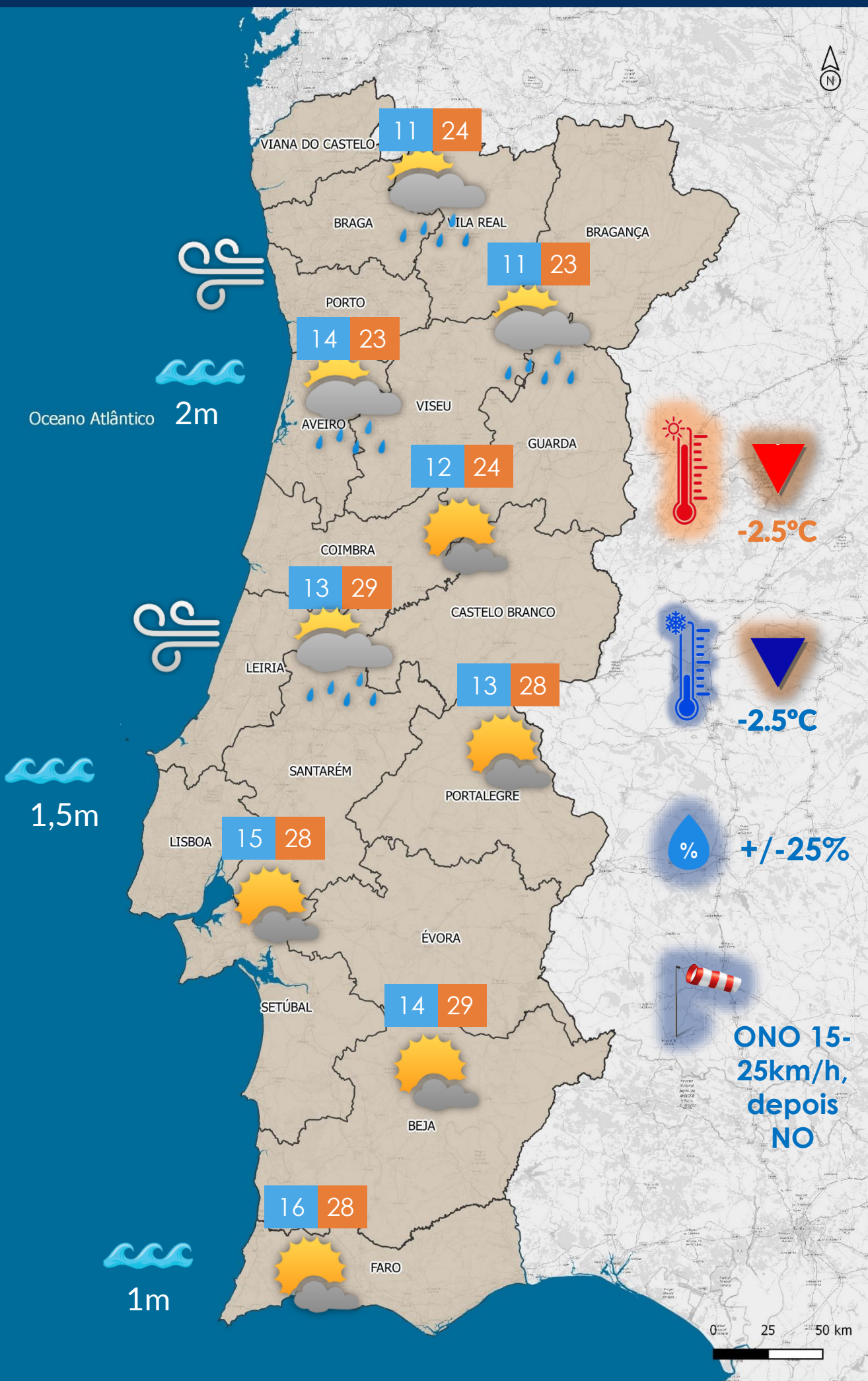

Prevê-se a um padrão atmosférico inicial agradável, com subida das temperaturas e no fim com possibilidade de aguaceiros e trovoadas à tarde no interior Norte e Centro

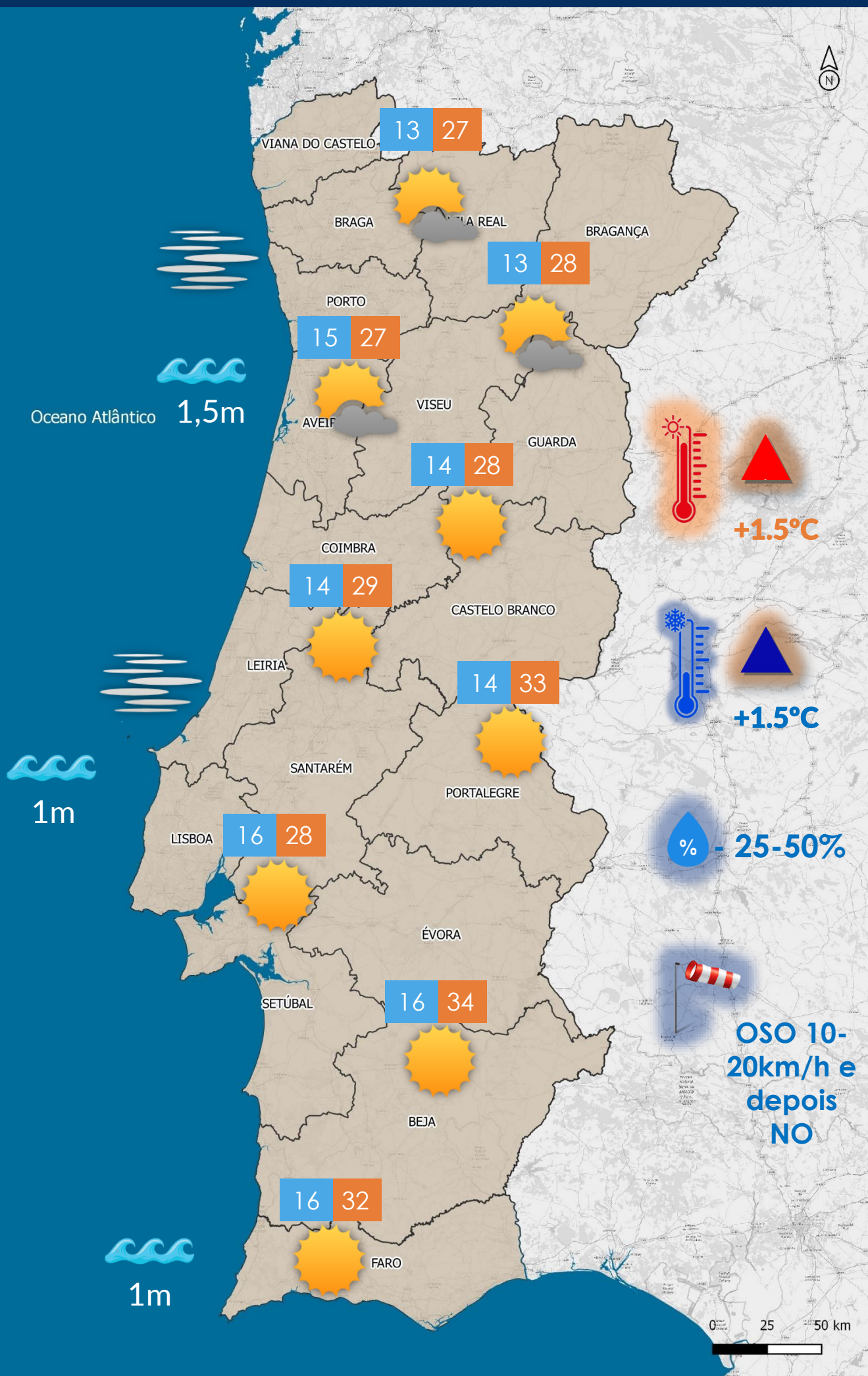

Prevê-se de um início com possibilidade de uma depressão em altitude e condições favoráveis para a ocorrência de aguaceiros e trovoadas.

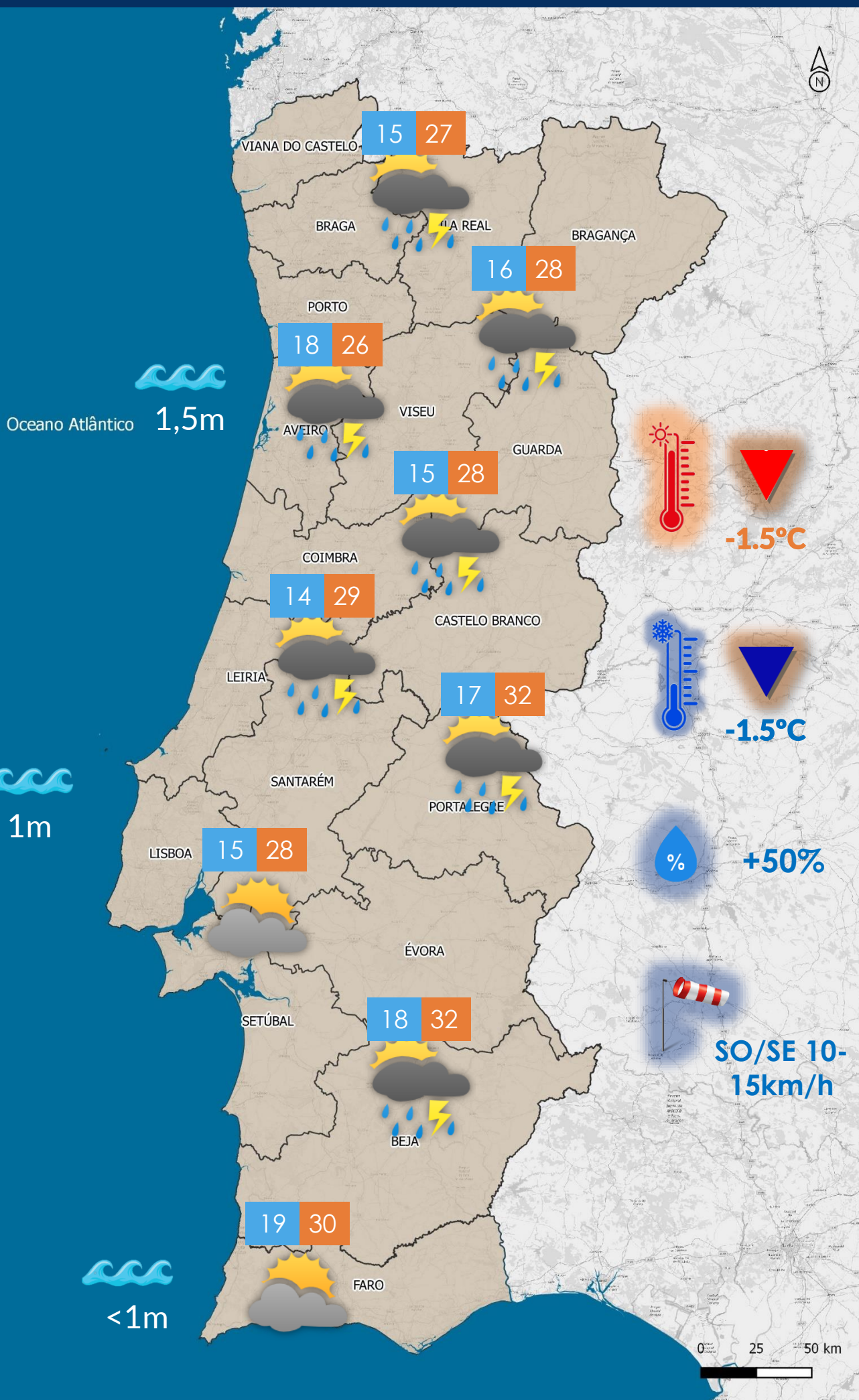

Prevê-se de um modo geral um padrão inicial ameno, mas depois a mudar para algo mais estável e soalheiro, com algum calor para o fim devido a fluxo de leste.

