

PERFIL EXISTENTE

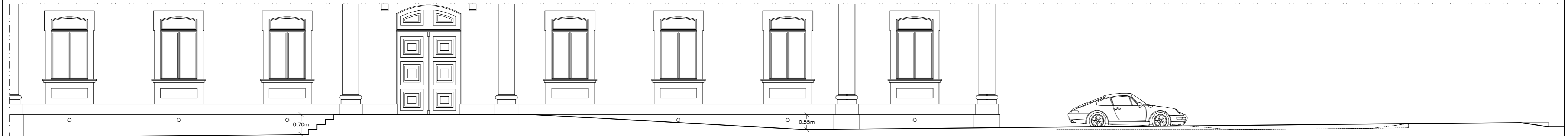

PERFIL PROPOSTO

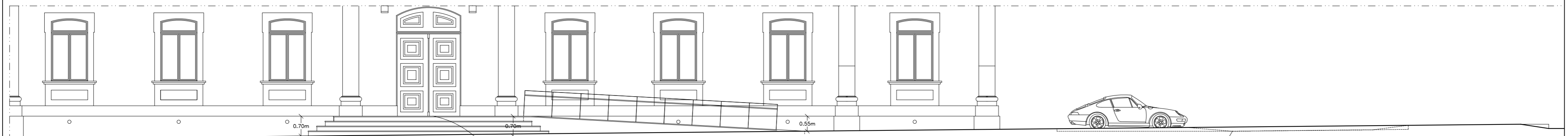

ALÇADO PROPOSTO

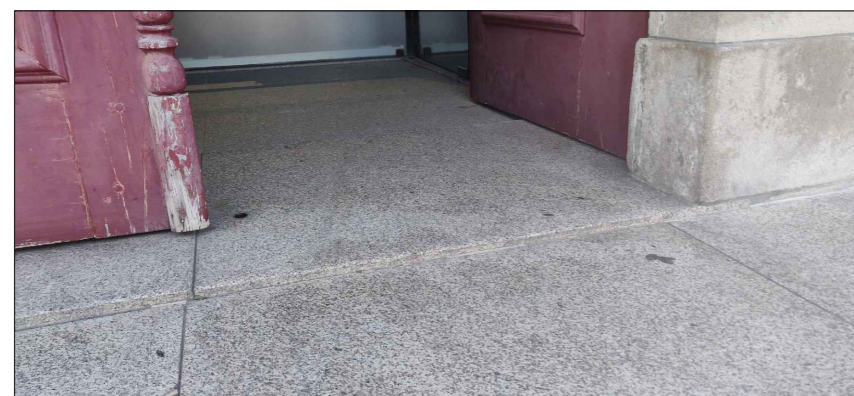

COTA DE SOLEIRA 2 CM

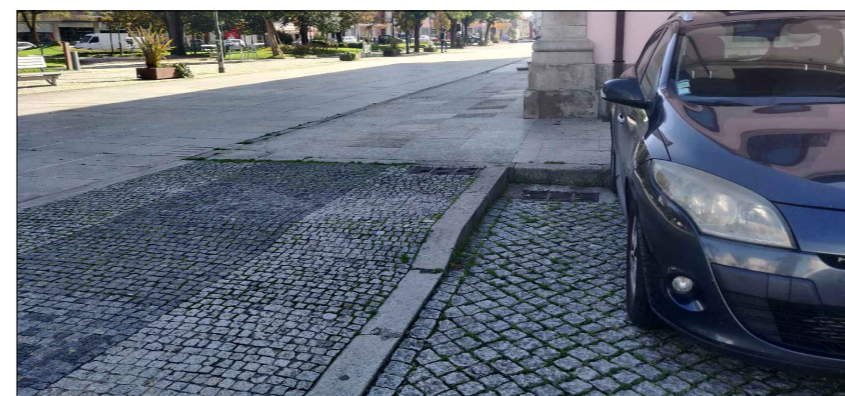

ACESSIBILIDADE PARQUE DE ESTACIONAMENTO DIFERENÇA COTA INFERIOR A 2 CM



RAMPA DE ACESSO - CÂMARA MUNICIPAL DE VALPAÇOS

Data:	Setembro de 2023	Descrição:	CORTES E ALÇADOS	Escala:	1:100	Des. nº	03
Cod:		Designação:	Projecto de Arquitectura				
Desenhou:	Arq. Rogério Azevedo						