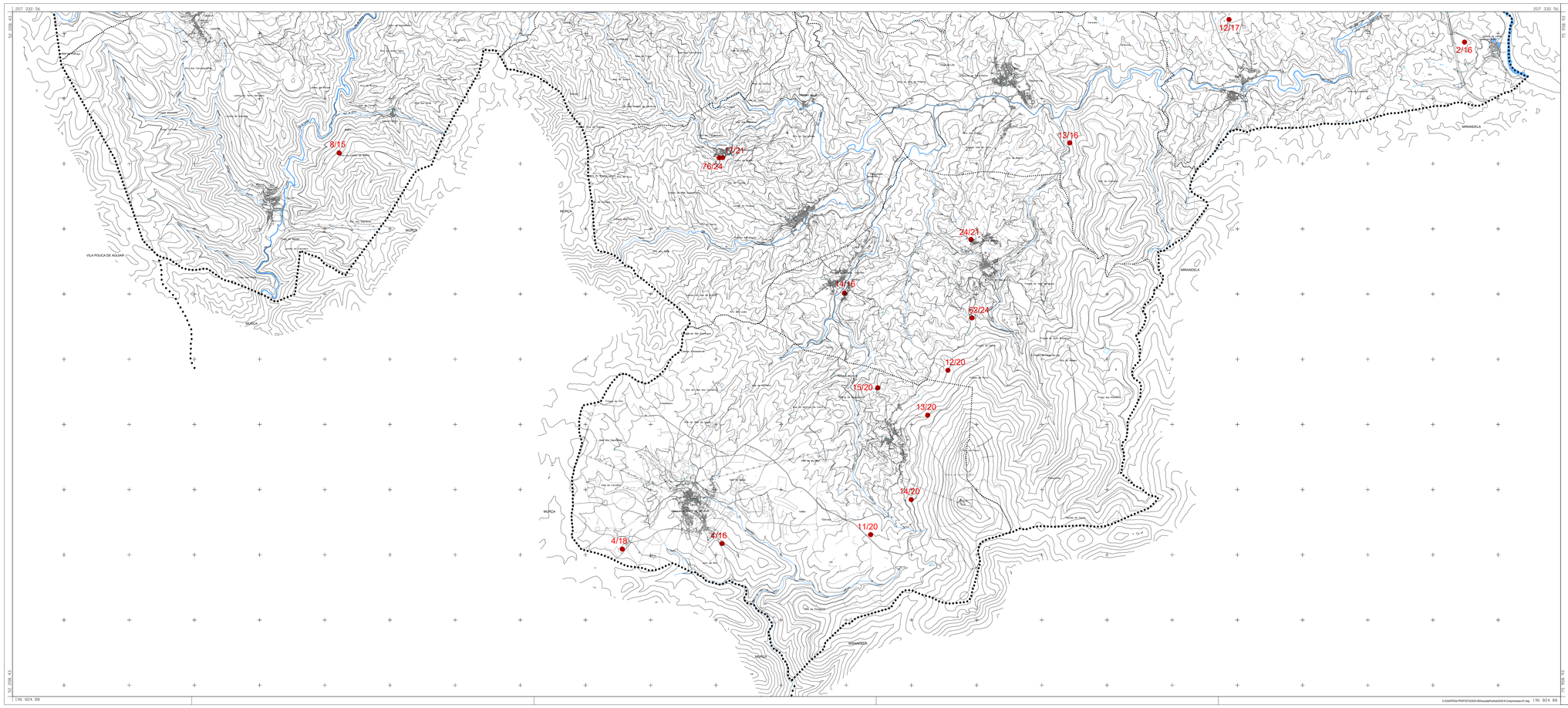

LIMITE DO CONCELHO (CAOP 2023)

LIMITE DE FREGUESIA

COMPROMISSOS COM ALVARÁ

PROCESSOS URBANÍSTICOS

N

2ª REVISÃO DO PLANO DIRETOR MUNICIPAL DE VALPAÇOS

COMPROMISSOS URBANÍSTICOS

CÂMARA MUNICIPAL DE VALPAÇOS

Gestão Integrada de Projectos e Planeamento, Lda
Estrada Exterior da Circunvalação, 9846-7-Casa 3
Arreaes - 4430-183 Rio Tinto
tel. 229773900 Fax: 229773909

A B C

VERSÃO FINAL Q.342

Sistema de Referência: Altitudes de Nível: S metros
Sistema de Referência: PT-TM06/ETRS89, Datum Altimétrico - Marégrafo de Cascais
Projecção Cartográfica: Transversa de Mercator
Exactidão Posicional: Planimétrica: <.5m , Altimétrica: <.75m
Exactidão Temática: 90%
Entidade Produtora: Conservatória Geral das Seções Gráficas: Folha A,B,C,D,E,F,G,H,I,J,L - 1.72 Folha M - 1.75
Entidade Proprietária: Câmara Municipal de VALPAÇOS
Entidade Produtora e Data de Edição: Municipia S.A.,EM
Número, Data de Homologação e Entidade Responsável: Processo nº730, 23-02-2021, DGT

Escala: 1/25000

0 250 500 1000m

Data: MAIO 2025

Planta Nº 6

196 824.88

K:\GIAPOIA-PROPOSTA\2025-05\Decreto\Portal\2040-6-Compromisso-01.dwg