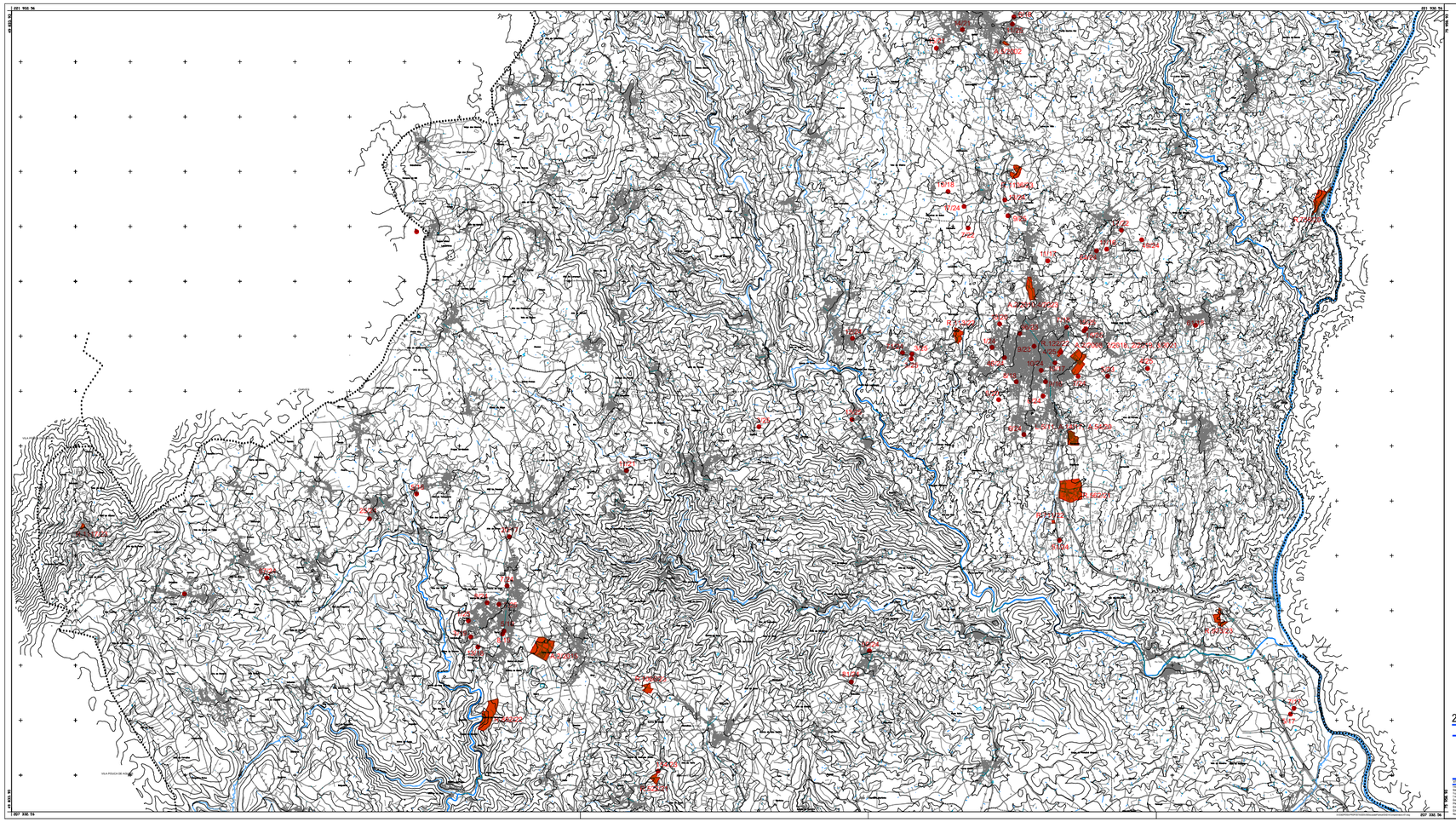

2ª REVISÃO DO PLANO DIRETOR MUNICIPAL DE VALPAÇOS

COMPROMISSOS URBANÍSTICOS

CÂMARA MUNICIPAL DE VALPAÇOS

Gabinete Técnico de Projectos e Planeamento, Lda
Avenida Dr. Sá Carneiro, 200 - 2 Dto 5
4000-432 Porto
tel. 225173966 fax: 225173964

VERSÃO FINAL — 10.2025

Sistema de Referência: PT-TM06/ETRS89 - Datum Altimétrico - Marégrafo de Cascais
Cartografia de Base: Carta Topográfica Digital
Capacidade Rodoviária: Decreto-Lei nº 222/98 - Alínea a) - 1.Classe
Fonte: CAOP 2023
Planeamento Municipal: Plano Diretor Municipal de Valpaços - Planta de Ordenamento - Planta de Condicionantes - Planta de Zonamento - Planta de Implantação - Planta de Ruído - Planta de Reservas Ecológica e Agrícola - Planta de Reserva Urbana - Planta de Unidades Operativas de Planeamento e Gestão - Planta de Reserva Rodoviária - Planta de Reserva Ferroviária - Planta de Reserva Aeroportuária - Planta de Reserva Militar - Planta de Reserva Mineira - Planta de Reserva Hídrica - Planta de Reserva Florestal - Planta de Reserva Cinegética - Planta de Reserva Pecuária - Planta de Reserva Piscícola - Planta de Reserva Turística - Planta de Reserva Energética - Planta de Reserva Geológica - Planta de Reserva Arqueológica - Planta de Reserva Ambiental - Planta de Reserva Agrícola - Planta de Reserva Urbana